

# El encanto paisajístico de Begonte atrae a numerosos turistas

La estancia en las fiestas sirve para sacarle al municipio el máximo partido

**B. F.**

LUGO

Las fiestas en honor a San Pedro son una buena excusa para acercarse hasta el concello de Begonte, sin embargo hay muchos más atractivos que invitan a visitar esta localidad lucense perteneciente a la comarca de Terra Chá. El municipio tiene una población de unos 4.000

habitantes y es un lugar privilegiado en cuanto a infraestructuras de comunicación se refiere, con lo cual su acceso es muy asequi-

ble para propios y foráneos, que pueden aprovechar la jornada de hoy y la de mañana para acercarse hasta esta localidad. Buena prueba de ello son los enlaces con la A-6, y la N-VI, así como la A-8 y la Autovía de la Costa.

Begonte es un ayuntamiento dedicado sobre todo a la agricultura y a la ganadería, y el visitante dispone de diversos atracti-

vos sobre todo paisajísticos para disfrutar de este entorno. En este apartado se incluyen sus dos ríos principales, el Ladra y el Parga, así como la lagoa de Begonte, que constituyen un referente para esta localidad en cuanto a belleza paisajística se refiere.

En estos ríos se practica

la pesca de trucha, ya que el ayuntamiento dispone de tres cotos de pesca, además de ocho de caza.

Otro de los encantos de esta localidad es la Casa Museo de Víctor Corral, un artista autodidacta que comenzó tallando madera con su navaja mientras cuidaba del ganado.

Dentro del propio museo

se pueden observar dos ambientes distintos. Por una parte un jardín con piezas hechas con materiales como el granito y el bronce,

y por otra parte el interior, con esculturas abstractas y de carácter religioso. Precisamente en este apartado se enmarca la romería de Os Milagres de Saavedra, lugar a donde se llega andando para finalizar con

ofrendas a la Virgen.

Las áreas recreativas y fluviales de esta localidad son un lugar de parada obligatoria, sobre todo

teniendo en cuenta que sus aguas son aptas para el baño y representan un lugar idílico para compartir con la familia.

Merece también una mención especial el Belén electrónico de Begonte, fundado por José Domínguez Guizán en el año 1972, visitado por unas 40.000 personas al año.

*La Casa Museo de Víctor Corral cuenta con una zona de jardín con piezas en granito y una interior con esculturas abstractas y religiosas*

*El Belén electrónico de Begonte fue fundado por José Domínguez Guizán en el año 1972 y es visitado por unas 40.000 personas cada año*



PRADERO

**Tradicional romería de Os Milagres, en la parroquia begontina de Saavedra**



FOTOS: ÓSCAR CELA / TIZÓN

**La Casa Museo de Víctor Corral y la laguna de la localidad, paradas obligatorias**

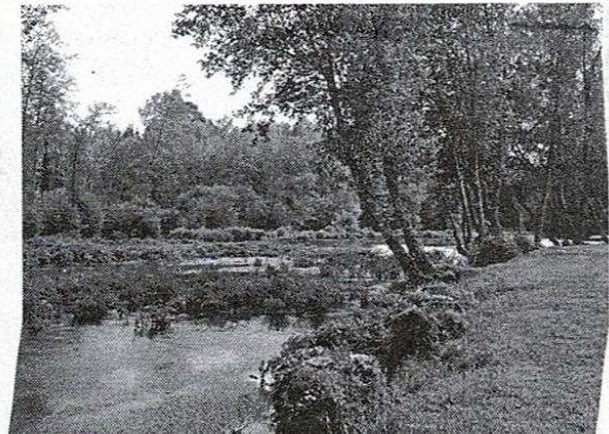

ÓSCAR CELA

**El Belén electrónico y las vistas del río Ladra son otro de los atractivos del municipio**